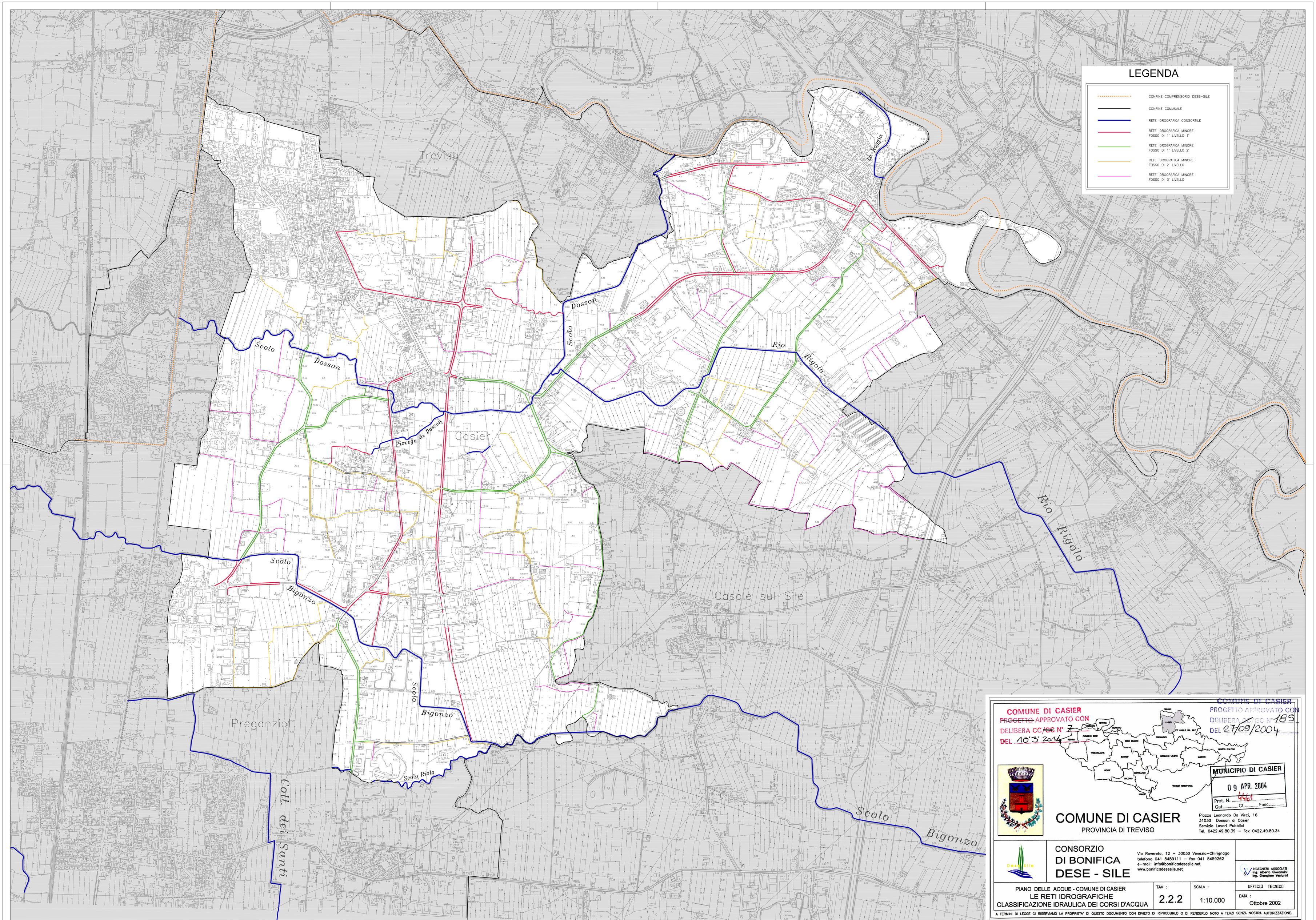
LEGENDA
CONFINE COMPRENSORIO DESE-SILE
CONFINE COMUNALE
RETE IDROGRAFICA CONSORTILE
RETE IDROGRAFICA MINORE FOSSO DI 1° LIVELLO 1°
RETE IDROGRAFICA MINORE FOSSO DI 1° LIVELLO 2°
RETE IDROGRAFICA MINORE FOSSO DI 2° LIVELLO
RETE IDROGRAFICA MINORE FOSSO DI 3° LIVELLO
Treviso
Casier
Casale sul Sile
Preganziol
Scolo Dosson
Piovega di Dosson
Scolo Bigonzo
Scolo Riolo
Rio Rigolo
Lav. Rongna
Colt. dei Santi
COMUNE DI CASIER
PROGETTO APPROVATO CON DELIBERA CC N° 185 DEL 27/09/2004
COMUNE DI CASIER
PROGETTO APPROVATO CON DELIBERA CC N° 7 DEL 10.3.2014
MUNICIPIO DI CASIER
09 APR. 2004
Prot. N. 4461
Cat. Cl. Fasc.
COMUNE DI CASIER
PROVINCIA DI TREVISO
Piazza Leonardo Da Vinci, 16
31030 Dosson di Casier
Servizio Lavori Pubblici
Tel. 0422.49.80.39 – Fax 0422.49.80.34
CONSORZIO DI BONIFICA DESE - SILE
Via Rovereto, 12 – 30030 Venezia-Chirignago
telefono 041 5459111 – fax 041 5459262
e-mail: info@bonificadesesile.net
www.bonificadesesile.net
INGEGNERI ASSOCIATI
Ing. Alberto Giovannini
Ing. Gianpiero Venturini
PIANO DELLE ACQUE - COMUNE DI CASIER
LE RETI IDROGRAFICHE
CLASSIFICAZIONE IDRAULICA DEI CORSI D'ACQUA
TAV : 2.2.2
SCALA : 1:10.000
UFFICIO TECNICO
DATA : Ottobre 2002
A TERMINI DI LEGGE CI RISERVIAMO LA PROPRIETA' DI QUESTO DOCUMENTO CON DIVIETO DI RIPRODURLO O DI RENDERLO NOTO A TERZI SENZA NOSTRA AUTORIZZAZIONE.